

# DALLA PREVENZIONE ALLO STROKE TSA E TCCS

Corso multidisciplinare di neurosonologia di base nella prevenzione e gestione del rischio cardiocerebrovascolare

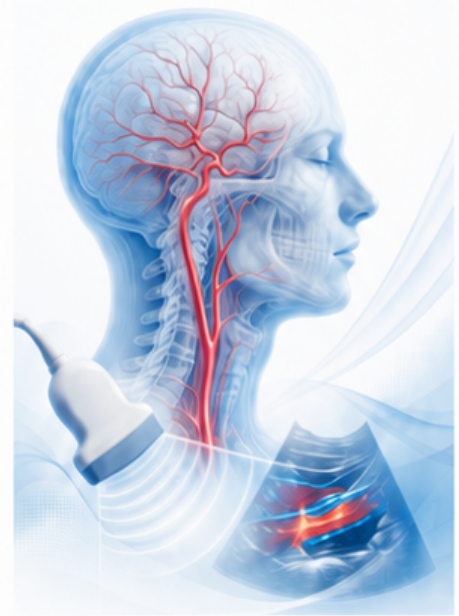

**SASSARI, 6 giugno 2026**

Sala Congressi 7° piano  
Ospedale SS. Annunziata



## RESPONSABILE SCIENTIFICO ECM

Claudia Mongili

## COORDINAMENTO SCIENTIFICO-DIDATTICO

Antonio Baule  
Claudia Frau

## SEGRETERIA ORGANIZZATIVA

Alessandro Albergucci

## DOCENTI

Antonio Baule  
Rachele Delogu  
Claudia Frau  
Antonio Manca  
Claudia Mongili  
Barbara Nieddu  
Francesco Pintus  
Franco Piredda

## DESTINATARI

n. 20 Dirigenti Medici

## PROGRAMMA - Sabato 6 giugno 2026

08:00	<b>Registrazione partecipanti</b>
08:15	<b>Presentazione del congresso, apertura dei lavori e obiettivi ECM</b> <i>Alessandro Sanna - Paolo Solla - Claudia Mongili</i>
08:30	<b>Fisica degli ultrasuoni + settaggio apparecchio + knobology</b> <i>Claudia Mongili</i>
09:00	<b>Anatomia ecografica e tecnica di studio delle carotidi</b> <i>Rachele Delogu</i>
10:00	<b>Anatomia ecografica e tecnica di studio succlavia e vertebrali</b> <i>Barbara Nieddu</i>
10:30	<b>Hands-on TSA protocollo base (stazioni)</b> <i>Antonio Baule - Rachele Delogu - Claudia Frau - Claudia Mongili - Barbara Nieddu</i>
12:30	<b>Patologia TSA (carotidea e succlavio-vertebrale)</b> <i>Francesco Pintus</i>
13:30-14:30	<b>Pausa pranzo</b>
14:30	<b>Patologia TSA - pratica</b> <i>Antonio Baule - Rachele Delogu - Claudia Frau - Claudia Mongili - Barbara Nieddu</i>
15:30	<b>Update: trattamento stenosi carotidee sintomatiche e asintomatiche</b> <i>Franco Piredda</i>
16:00	<b>Anatomia ecografica intracranica (TCCS) + settaggi dedicati</b> <i>Claudia Frau</i>
16:30	<b>Hands-on TCCS</b> <i>Antonio Baule - Rachele Delogu - Claudia Frau - Claudia Mongili - Barbara Nieddu</i>
18:00	<b>Patologia intracranica e circoli collaterali</b> <i>Antonio Baule</i>
18:30	<b>Refertazione TSA e TCCS - teoria</b> <i>Antonio Manca</i>
19:00	<b>Discussione finale, questionario ECM e chiusura dei lavori</b> <i>Antonio Baule - Rachele Delogu - Claudia Frau - Antonio Manca - Claudia Mongili - Barbara Nieddu - Francesco Pintus - Franco Piredda</i>

## ISCRIZIONI

L'iscrizione è gratuita e riservata ad un massimo di 20 partecipanti.  
Si prega di richiedere la propria iscrizione via mail al seguente indirizzo dedicato:  
formazione.iscrizioni@aouss.it

## ACCREDITAMENTO ECM

L'evento è accreditato ECM e riconosce n. 14,5 crediti formativi.

## SEGRETERIA SCIENTIFICA

Claudia Mongili  
AOU Sassari - UOSD Stroke Unit  
Email: claudia.mongili@aouss.it

CON IL PATROCINIO DI



SOCIETÀ ITALIANA  
PER LO STUDIO  
DELL'ATEROSCLEROSI



Società Italiana  
Interdisciplinare  
NeuroVascolare